RZUT PARTERU - LOKAL NR 1

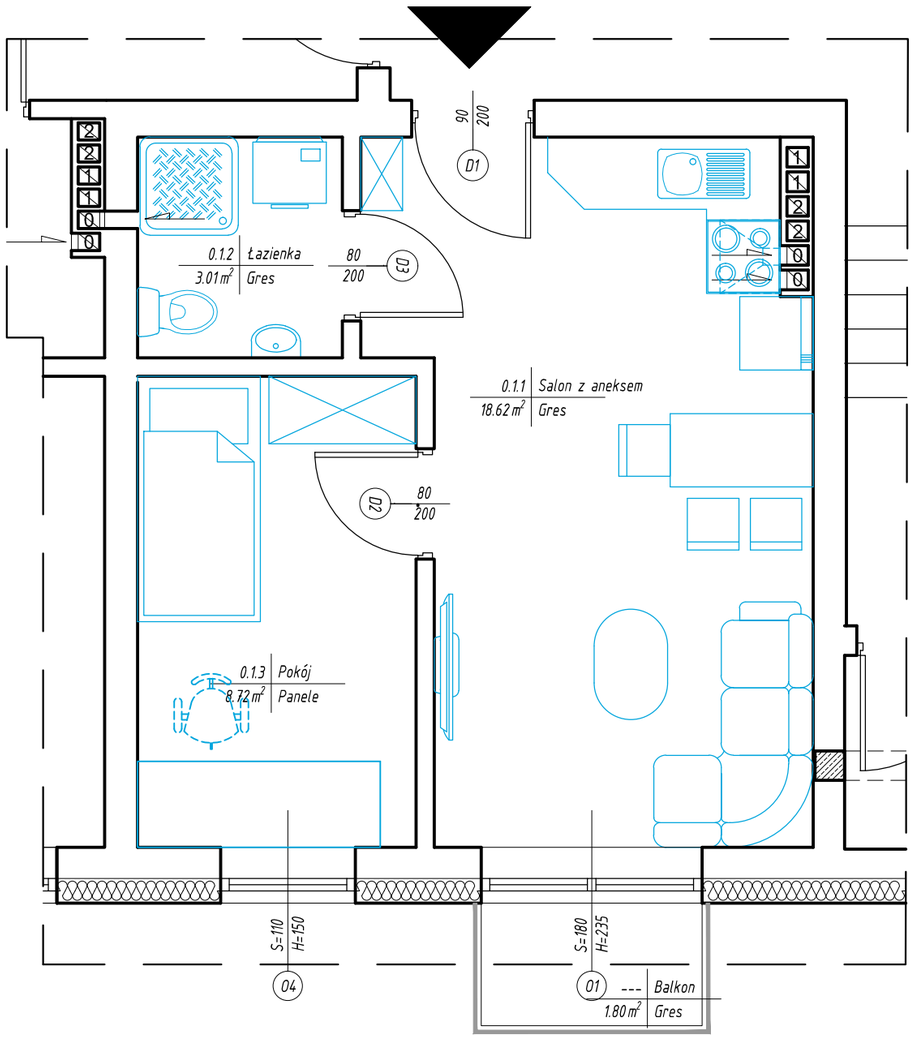

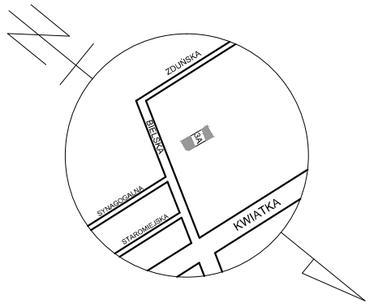

ORIENTACJA 1:25000

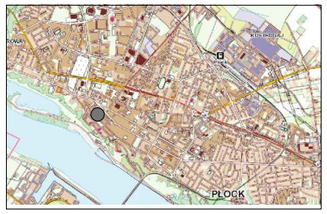

09-400 PŁOCK, UL. BIELSKA 3A
LOKAL NR 1

ZESTAWIENIE POWIERZCHNI

PARTER:

Nr	Nazwa pomieszczenia	Powierzchnia
0.1.1	SALON Z ANEKSEM	18.62m^2
0.1.2	ŁAZIENKA	3.01m^2
0.1.3	POKÓJ	8.72m^2
	ŁĄCZNIE:	30.35m^2

BALKON:	1.80m^2

ORIENTACJA W BUDYNKU

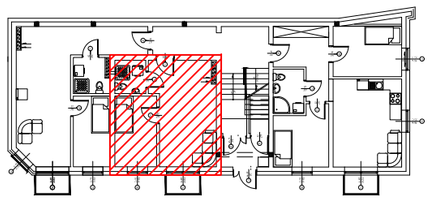

Wprowadzone zmiany wewnątrz lokalu nie obejmują elementów konstrukcyjnych budynku. Dotyczące zmiany dotyczą lokalizacji ścian działowych i powodują niewielkie zmiany powierzchni i układu lokalu. Wprowadzone zmiany nie wymagają uzyskania decyzji zamiennej o pozwoleniu na budowę zgodnie z art. 36a Prawa Budowlanego

PODSTAWA PRAWNA: PN-ISO 9836: 1997